太古

集 团 概 览

2 0 2 4

太古是一个高度多元化的环球集团，迄今营商逾200年，于世界各地聘用逾106,000名员工。太古的业务遍及全球，以亚洲为重心，在北美洲及欧洲则经营相对较少但具重要性的业务。太古全资拥有的航运业务航线遍及全球，但主要集中于太平洋及澳大拉西亚地区。

有关英国太古集团有限公司

- 成立于1816年，总部设于伦敦。
- 负责制定及指引集团的整体业务策略；在集团内提供招聘、雇用及培训员工等多项服务。
- 持有英国、美国、欧洲及巴布亚新几内亚多项业务以及总部设于新加坡的集团深海航运业务的控股权。
- 持有太古股份有限公司63%股权。
- 详情请浏览 https://www.swire.com

有关太古股份有限公司

- 于香港联合交易所有限公司上市。
- 是太古集团于香港特别行政区、中国内地及其他地区各主要业务的控股公司。
- 是香港上市公司太古地产 (82%) 及国泰航空 (45%) 的主要股东。
- 详情请浏览 https://www.swirepacific.com

地产

太古在香港特别行政区、中国内地、美国、东南亚及巴布亚新几内亚拥有庞大的地产业务，包括物业发展、投资、管理及买卖，以及酒店业务。主要业务由太古地产有限公司及 Steamships Trading Company Ltd 持有。

太古地产

太古地产于香港联合交易所有限公司上市，在香港特别行政区、中国内地、美国、印尼、越南及泰国均有投资，在发展和管理可活化市区环境的大型综合项目上，成绩卓著。

按类型划分的应占已落成投资物业及酒店组合

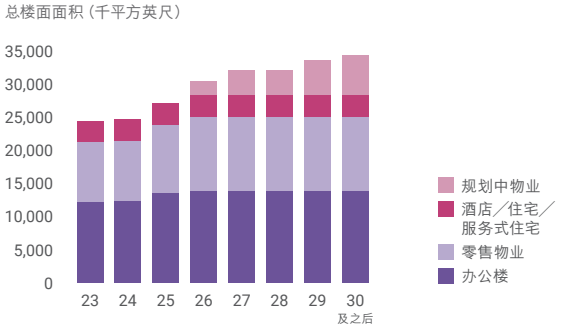

按地区划分的应占已落成投资物业及酒店组合

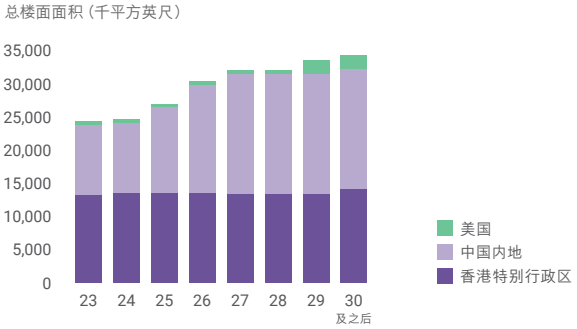

香港特别行政区

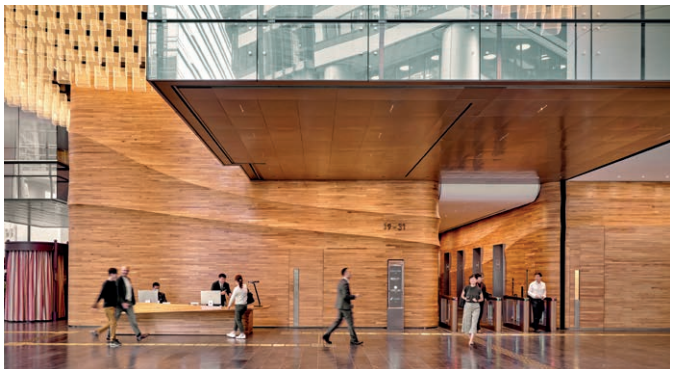

太古坊

太古坊是香港规划最完善的商业区，由多幢相连的甲级办公楼组成，包括太古坊一座及太古坊二座。太古坊拥有广阔的绿化空间、多元化的设施和餐饮食肆，使其成为名副其实的国际商贸区。

太古广场

太古广场是香港最受欢迎的商业、购物休闲及餐饮热点之一，由四家五星级酒店、高尚服务式住宅、五座甲级办公楼及一个商场组成。新增物业为已于2024年落成的太古广场六座。

太古城中心

太古城中心是港岛区最大的购物商场。商场直接连通太古港铁站，汇聚众多商户和餐厅、电影院及一个室内溜冰场。

东荟城

东涌东荟城发展项目包括一个购物商场、一座甲级办公楼及两家酒店。作为香港领先的名店折扣商场，东荟城名店仓云集约200家商户和餐厅。

中国内地

6 项已落成商业项目

北京三里屯太古里

三里屯太古里坐落于北京朝阳区中心地带，是一个低密度、开放式的零售街区项目。

广州太古汇

太古汇位于广州天河中央商务区，包括一个购物商场、两座甲级办公楼、广州文华东方酒店及服务式住宅。

北京颐堤港

颐堤港坐落于北京朝阳区，包括一个购物商场、一座甲级办公楼及休闲式酒店北京东隅。

成都太古里

成都太古里围绕着历史悠久的大慈寺而建，包括一个开放式的街区购物中心及设有服务式住宅的高尚酒店博舍。

上海兴业太古汇

兴业太古汇位于上海静安区，项目包括一个购物商场、两座甲级办公楼以及两家酒店（包括设有服务式住宅的高尚酒店镛舍）。

上海前滩太古里

前滩太古里位于上海前滩国际商务区，是一个零售物业项目，聚焦“Wellness”及可持续发展理念。

美国

BRICKELL CITY CENTRE

项目包含一个购物中心、两座住宅大楼、两座办公楼，以及由太古酒店管理的迈阿密东隅酒店及服务式住宅。名为 One Brickell City Centre 的 Brickell City Centre 第二期已开始建设。

太古酒店

太古酒店是太古地产旗下的全资附属公司，包括两个酒店品牌：“居舍系列”及“东隅”。

3家“居舍系列”高尚酒店

上海镛舍

3家“东隅”休闲式酒店

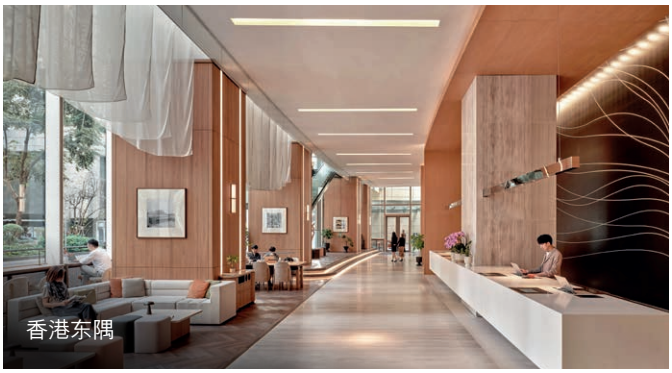
香港东隅

STEAMSHIPS TRADING COMPANY

Steamships Trading Company 是巴布亚新几内亚最知名的企业集团之一，拥有广泛的商业业务，在澳洲及莫尔兹比港证券交易所上市。

PACIFIC PALMS PROPERTY

巴布亚新几内亚领先的地产发展商之一，其住宅、商业、零售及工业物业遍及该国各地。

7家酒店

CORAL SEA HOTELS

巴布亚新几内亚的主要酒店集团。

饮料及食物链

太古在多种食物链领域中扮演着重要的角色。集团是全球最大规模的可口可乐装瓶商之一，也是为全球饮料业供应茶、咖啡及植物萃取物的主要国际供应商，以及美国最大的冷藏库运营公司之一。此外，太古还生产及经销多种食物和饮料产品。

饮料

太古可口可乐

太古可口可乐

自一九六零年代以来，太古一直是可口可乐公司的策略伙伴。

太古可口可乐在中国内地11个省份及上海市、香港特别行政区、台湾地区、柬埔寨、越南及美国西部广泛地区拥有生产、推广及经销可口可乐公司产品的专营权。2024年2月，太古可口可乐的业务进一步扩展至泰国及老挝。

成立于
1965年

年度销量
20.43
亿标箱*

* 一标箱包括24瓶8盎司装饮料。

装瓶厂
36座

专营区域人口
8.78亿

饮料品牌
63个

员工
39,343人

专营区域

大中华区

专营区域人口
7.298亿

运营地区	装瓶厂数量	运营地区	装瓶厂数量
安徽	1	湖北	2
福建	2	江苏	2
广东	5	江西	1
广西	2	上海	2
海南	1	台湾	1
河南	2	云南	1
香港	1	浙江	3

东南亚

专营区域人口
1.172亿

运营地区	装瓶厂数量
柬埔寨	3
越南	1

附注：这些数据并未反映最近收购的泰国及老挝装瓶业务。

美国

专营区域人口
3,100万

运营地区#	装瓶厂数量
亚利桑那	1
加里福尼亚	–
科罗拉多	1
爱达荷	1
堪萨斯	–
内布拉斯加	–
内华达	–
新墨西哥	–
俄勒冈	1
南达科他	–
犹他	1
华盛顿	1
怀俄明	–

业务遍及上述十三个州的部分地区。

冷藏库

UNITED STATES COLD STORAGE

该公司是北美第三大公共冷藏库物流公司。

于美国
13个州
运营
38座冷藏设施

饮料成分

FINLAYS

该公司是领先全球的茶、咖啡及萃取物原料B2B供应商，经营萃取、贸易、茶园、研发、包装和客户服务支援等广泛业务。

每年生产
30亿杯
茶及溶液

持有全球最大茶萃取物生产商大闽食品（漳州）
49.51%
股权

生产及经销

太古糖业公司

于香港特别行政区和中国内地包装及销售糖产品及茶类产品。

重庆新沁园食品公司

中国西南部一家主要的烘焙连锁企业。

约400间门店

航空

太古是环球航空业中一家主要公司，业务包括航空公司及飞机工程等。该部门由国泰集团及香港飞机工程公司（“港机”）集团组成。

国泰集团

国泰集团包括国泰航空、其全资拥有的低成本航空公司香港快运及全货运航空公司华民航空，以及持有15.87%股权的联属公司中国国际航空股份有限公司。

集团的其他业务包括饮食、洗衣、地勤服务及货运站公司。

尊尚旅游

作为“寰宇一家”环球航空联盟创办成员的国泰航空以香港为家，提供尊尚旅游服务。国泰航空获奖无数，在过去超过77年间，一直致力于加强香港与世界各地的联系，在推动香港成为国际航运枢纽的发展上担当重要角色。

货运

国泰货运运营一支拥有20架货机的专用机队，并使用集团旗下客机的机腹舱位载货。位于香港国际机场的国泰货运站为空运业提供全面的物流方案，每年可处理270万吨货物。

低成本客运

香港快运是香港唯一的低成本航空公司，旗下由33架窄体飞机组成的机队，在亚洲区内提供定期客运服务。

生活品味

尊尚旅游生活品牌“国泰”为会员提供包括旅游、支付、身心健旅、购物及餐饮在内的多种精彩优惠和礼遇。

港机集团

全球主要飞机工程及维修服务供应商之一，提供全面的机身、部件及发动机服务。

集团服务

机身

在亚洲各地提供基地维修、客舱改装、结构改装、客机改装货机，以及外勤维修，包括过境检查及认证、停机坪服务、客舱管理及全年无休的飞机故障支援服务。

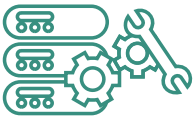

部件

为空中客车及波音系列飞机的液压、机械、航电及气动系统提供航材技术管理、起落架服务、复合材料服务，以及部件修理及大修服务。

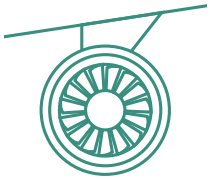

发动机

运营世界级的修理、大修及测试设施，以及在全球各地为罗尔斯·罗伊斯、GE Aviation 及普惠飞机发动机提供全天候的现场及进厂发动机支援服务。

二零二三年主要客户
（按英文字母顺序排列）

AIR CANADA

Alaska AIRLINES

國泰

HNA

JAPAN AIRLINES

spirit

UNITED

海洋服务

太古的海洋业务性质广泛，包括多用途班轮服务、
全球散货贸易、物流、港口及船务代理服务等。
集团从事海洋服务行业已超过150年。

太古轮船

太古轮船

太古轮船成立于一八七二年，运营庞大的服务网络，连接亚太区以及全球超过400个港口。其多用途船队提供班次频密的亚太区班轮服务及跨太平洋航运服务，同时通过全套综合物流服务，为客户提供端对端供应链管理。公司亦以品牌“太古特运”提供专业项目及重大货件运输方案。

拥有或运营共
45艘船只

17条班轮航线

太古散货

太古散货

总部位于新加坡的太古散货，是领先干散货业的货物装卸专用船运营公司，其现代化的环保船队由125艘自有及租赁的轻便型及超轻便极限型船只组成，运营网络覆盖全球。

拥有或运营共
125艘船只

平均船龄
6.14年

STEAMSHIPS TRADING COMPANY

STEAMSHIPS

Steamships 在巴布亚新几内亚为客户提供陆上、沿海及内河航运方案，并提供班轮运输服务，以及为各种项目提供租船服务。

拥有或运营共
31艘船只

6条班轮航线

贸易及实业

太古的贸易及实业业务涵盖服装及汽车贸易等广泛业务。集团对若干可持续发展业务进行策略性的投资。

批发及零售

太古资源集团

太古资源

多款运动鞋、休闲鞋、服装及相关用品在香港特别行政区、中国内地及澳门特别行政区的主要经销商及零售商。

逾 160 个零售点

MARATHON SPORTS 马拉松 · CATALOG · GigaSports · arena · Cath Kidston LONDON · CHEVIGNON FRANCE · Columbia · crocs · GO WILD · havaianas · JOCKEY · repetto PARIS · ROCKPORT · speedo · Teva · UGG

汽车贸易

太古汽车集团

太古汽車

主要在台湾地区经销及零售国际品牌的客车、商用车、摩托车及小型摩托车。

Mercedes-Benz 台灣賓士 授權經銷商 德冠賓士

Nutzfahrzeuge

RENAULT TRUCKS

UD TRUCKS

Vespa

VOLVO

离岸支援服务

SWIRE ENERGY SERVICES

SWIRE ENERGY SERVICES

为能源业提供全面综合补给服务，包括离岸集装箱服务、专业航空服务及直升机停机坪维修、化学品及液体服务，以及设备合规服务。

于30个国家设有

64个基地

可再生能源服务

太古再生能源

SWIRE RENEWABLE ENERGY

为特别是风力及太阳能光伏发电场等可再生能源基础设施的制造商及运营商提供安装、检查、修理及维修服务。

于4大洲设有

14个办事处

绿色投资

ARGENT ENERGY

为欧洲各地的燃油供应商提供于英国及荷兰生产的废物性运输业生物燃料。这些燃料由可持续原料生产而成。

SWIRE WATER

Swire Water 于美国盐湖城的总部运营两个品牌。

PURESTREAM SERVICES

为能源业提供综合污水处理方案。

WESTECH ENGINEERING

总部设于美国，为全球的市政、工业和矿产市场提供水资源及污水处理、液体/固体分离及生物处理方案。

医疗保健

太古不断致力开拓新的业务领域，以丰富现有的业务组合，并为未来的业务发展带来机遇。现时集团正积极发展其医疗保健服务平台。

德达医疗

太古持有德达医疗的控股权，该公司是中国内地一家以提供心血管科服务为专长的医疗保健机构。

COLUMBIA

哥伦比亚中国

太古于哥伦比亚中国持有一项联属投资。该公司在长江三角洲地区拥有及运营私营医院及养老院。

深圳新风和睦家医院
Shenzhen New Frontier United Family Hospital

深圳新风和睦家医院及希愈医疗集团

太古于 SHH Core Holding Limited 持有一项联属投资。SHH Core Holding Limited 拥有深圳新风和睦家医院及希愈医疗集团。深圳新风和睦家医院是一家提供优质服务的私营医院，由位于深圳的和睦家医疗负责运营。希愈医疗集团现时在香港运营三所医疗中心，分别为希愈肿瘤中心、希愈医疗中心及希愈生殖医学中心。

IHC
Indonesia Healthcare Corporation

INDONESIA HEALTHCARE CORPORATION

太古于 Indonesia Healthcare Corporation（IHC）持有一项联属投资。IHC 旗下包括37家由其持有大部分权益的医院，并在印尼运营66家诊所。

太古集团办事处

英国太古集团有限公司

Swire House
59 Buckingham Gate
London SW1E 6AJ
United Kingdom
电话：(44) 20 7834 7717
电邮：enquiries@jssldn.co.uk

香港太古集团有限公司

中国香港特别行政区金钟道88号
太古广场一座33楼
(香港特别行政区邮政总局信箱1号)
电话：(852) 2840 8888
传真：(852) 2526 9365
电邮：publicaffairs@swire.com

英国太古（中国）有限公司

中国北京市朝阳区酒仙桥路20号
颐堤港一座2楼
邮政编码100016
电话：(86) 10 8486 3321
传真：(86) 10 8486 3221

香港太古集团有限公司 — 泰国代表处

Unit 3302, 33/F
One City Centre
548 Phloen Chit Road
Lumphini Subdistrict
Pathum Wan District
Bangkok 10330, Thailand
电话：(66) 2 626 6911
电邮：contact@jssthmm.com

香港太古集团有限公司 — 越南代表处

Level 18, The Nexus Tower
3A-3B Ton Duc Thang
Ho Chi Minh City
Vietnam
电话：(84) 28 3971 9386

JOHN SWIRE & SONS (S.E. ASIA) PTE. LIMITED

300 Beach Road
The Concourse #12-06
Singapore 199555
电话：(65) 6320 3660

太古集团（台湾地区）

台湾地区台北市旧宗路1段287号
邮政编码11494
电话：(886) 2 8178 5000
传真：(886) 2 2791 2388

JOHN SWIRE & SONS INC

PO Box 140
Milford, DE 19963-0140
USA
电话：(1) 302 422 7536
传真：(1) 302 422 8420

JS&S (PNG) LIMITED

c/o Steamships Trading Company Ltd.
@345 Building, Level 2
Stanley Esplanade
PO Box 1, Port Moresby
National Capital District 121
Papua New Guinea
电话：(675) 313 7400

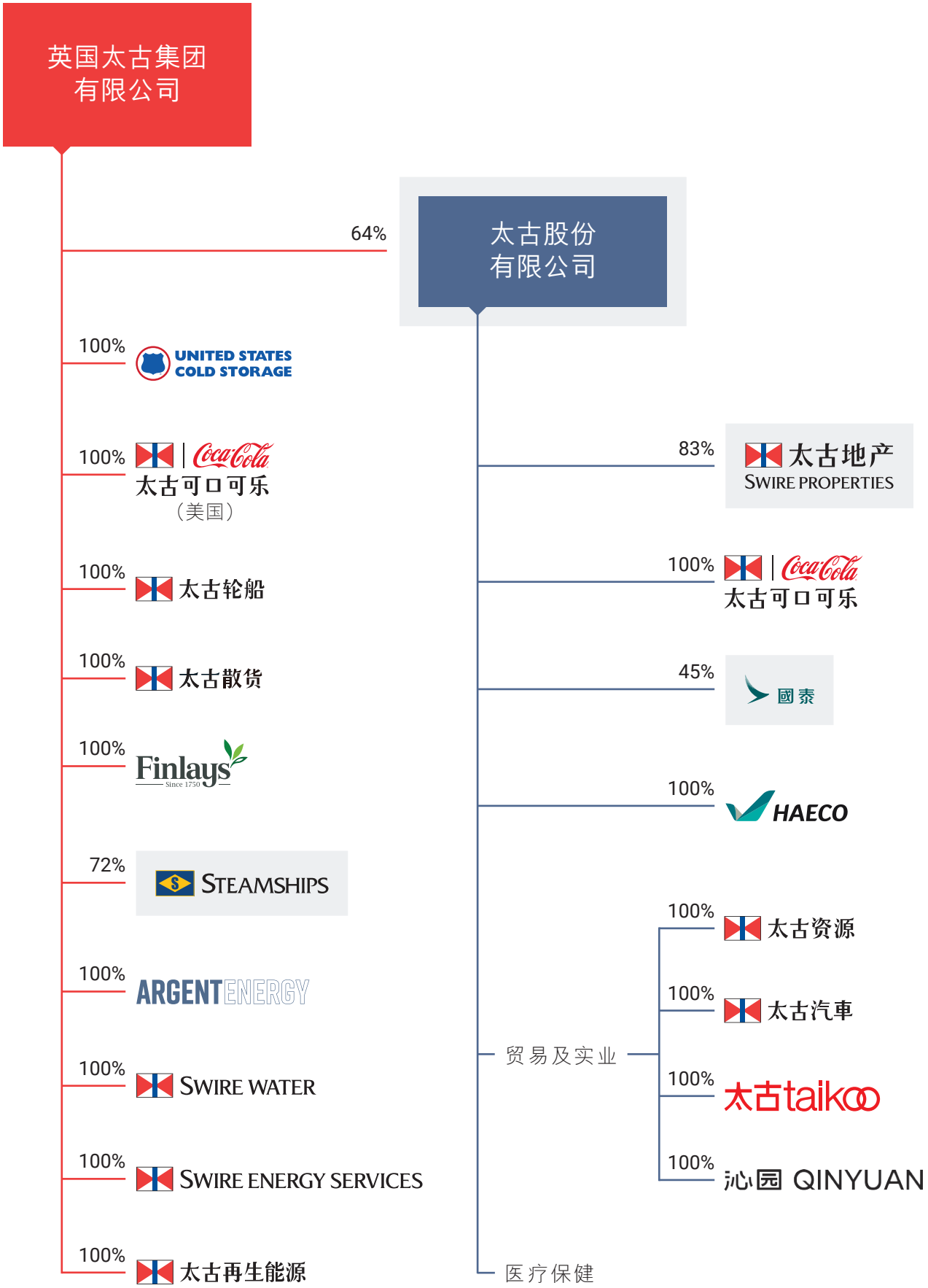

此组织架构图仅作说明用途，并不代表本集团的法定架构。

公开上市

GF240701sc